Załącznik graficzny do uchwały Nr XXXI/440/2021
Rady Miejskiej w Bornem Sulinowie
z dnia 29 kwietnia 2021 r.

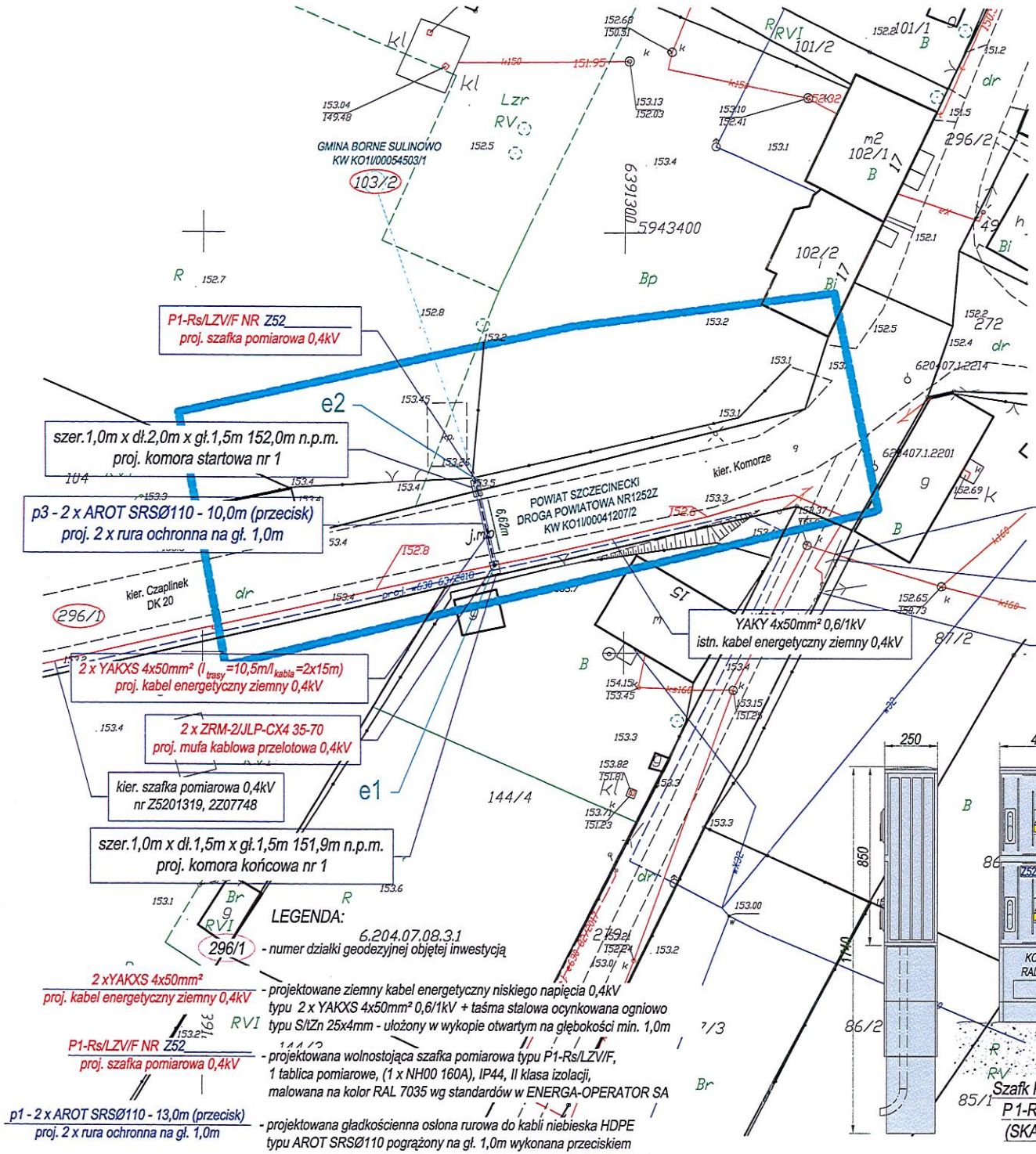

MAPA DO CELÓW PROJEKTOWYCH

Oznaczenie kancelaryjne zgłoszenia pracy geodezyjnej		6640.620.2019
Obiekt	Rakowo, dz.: 103/2	
Jednostka ewidencyjna	identyfikator	321504_5
	nazwa	Borne Sulinowo - Obszar Wiejski
Obręb ewidencyjny	identyfikator	321504_5.0078
	nazwa	Rakowo
Skala mapy		1:500
Nazwa układu współrzędnych	prostokątnych płaskich	2000/6
	wysokości	Kronsztadt 86
Oznaczenie granic obszaru, który był przedmiotem aktualizacji		
Służebności gruntowe mające wpływ na zagospodarowanie gruntów zlokalizowanych w granicach projektowanej inwestycji		Nie ustalono
Kontur użytku gruntowego, który nie jest ujawniony w bazie danych ewidencji gruntów i budynków		Brak
Data wykonania mapy		16.05.2019

Przedsiębiorstwo Geodezyjno-Kartograficzne
Dariusz Kesy
ul. Chopina 6b/9
78-449 Borne Sulinowo

Nazwa / imię i nazwisko wykonawcy oraz podpis osoby reprezentującej wykonawcę

Tadeusz Jarosz
nr. upr. 16465 zakres I i II

Imię i nazwisko, nr uprawnień oraz podpis geodety uprawnionego który opracował mapę

WSPÓŁRZĘDNE GEODEZYJNE		
NR	X	Y
e1	5943360.34	6391284.61
e2	5943370.58	6391282.21

UWAGI:
1. Przy podejściu linią kablową 0,4kV do szafki pomiarowej oraz przy przepustach pozostawić wymagane normą zapasy kablowe.
2. Przy układaniu kabli zachować normatywne odległości izolacyjne między istniejącymi i projektowanymi instalacjami podziemnymi.
3. Wszelkie przepusty kablowe uszczelnić przed przedostawaniem się wody.
4. Prace w pobliżu istniejących urządzeń podziemnych prowadzić ręcznie z zachowaniem szczególnej ostrożności nie uszkadzając tych urządzeń.
5. Na dzień rozpoczęcia robót budowlanych, sprawdzić przez uprawnionego geodetę aktualność mapy do celów projektowych w celu jej uzupełnienia i skoordynowania o później zaprojektowane bądź wykonane urządzenia podziemna w rejonie prowadzonych robót.
6. Inwestycja prowadzona na działkach geodezyjnych nr 103/2, 296/1 obręb Rakowo, gmina Borne Sulinowo.

Projekt zagospodarowania terenu

LEGENDA:

296/1 - numer działki geodezyjnej objętej inwestycją 6.204.07.08.3.1

2 xYAKXS 4x50mm² / proj. kabel energetyczny ziemny 0,4kV - projektowane ziemny kabel energetyczny niskiego napięcia 0,4kV typu 2 x YAKXS 4x50mm² 0,6/1kV + taśma stalowa ocynkowana ogniowo typu S/tZn 25x4mm - ułożony w wykopie otwartym na głębokości min. 1,0m

P1-Rs/LZV/F NR Z52 / proj. szafka pomiarowa 0,4kV - projektowana wolnostojąca szafka pomiarowa typu P1-Rs/LZV/F, 1 tablica pomiarowe, (1 x NH00 160A), IP44, II klasa izolacji, malowana na kolor RAL 7035 wg standardów w ENERGA-OPERATOR SA

p1 - 2 x AROT SRSØ110 - 13,0m (przecisk) / proj. 2 x rura ochronna na gł. 1,0m - projektowana gładkościenna osłona rurowa do kabli niebieska HDPE typu AROT SRSØ110 pogrążony na gł. 1,0m wykonana przeciskiem

Szafk Pomiarowa
P1-Rs/LZV/F
(SKALA 1:20)

Jednostka projektowa: Biuro Projektów ELEKTRO-PROJEKT Zbigniew Kozak, ul. Jana Kasprowicza 14, 73-110 Stargard, tel./fax 091-578-06-74, biuro@elektro-projekt.stargard.pl, www.elektro-projekt.stargard.pl	Projektował: mgr inż. Zbigniew Kozak, upr. bud. nr ewid. ZAP/0199/PWOE/08 w specjalności instalacyjnej	
	Opracował: mgr inż. Zbigniew Kozak, upr. bud. nr ewid. ZAP/0199/PWOE/08 w specjalności instalacyjnej	
Inwestor: ENERGA-OPERATOR SA, Oddział w Koszalinie, ul. Morska 10, 75-950 Koszalin	Branża: Elektroenergetyczna	Faza: Projekt Budowlany
	Numer identyfikacyjny zadania: OBI/52/1900652	
Temat: Budowa przyłącza kablowego nn 0,4kV do zasilania w energię elektryczną wiaty rekreacyjnej na dz. geod. nr103/2 obr. Rakowo w miejsowości Rakowo, gmina Borne Sulinowo		Data: 05.2019
		Skala: 1:500
Rysunek: Plan przyłącza kablowego nn 0,4 kV		Numer rysunku: E-1/1