Załącznik graficzny do uchwały Nr XLIX/778/2022
Rady Miejskiej w Bornem Sulinowie
z dnia 27 października 2022 r.

Dokument bez mocy prawnej.

Sporządził GMINA BORNE SULINOWO/ Anna Jeneralczyk (29.09.2021, 09:24:27)

Wydruk z systemu IntaEWID

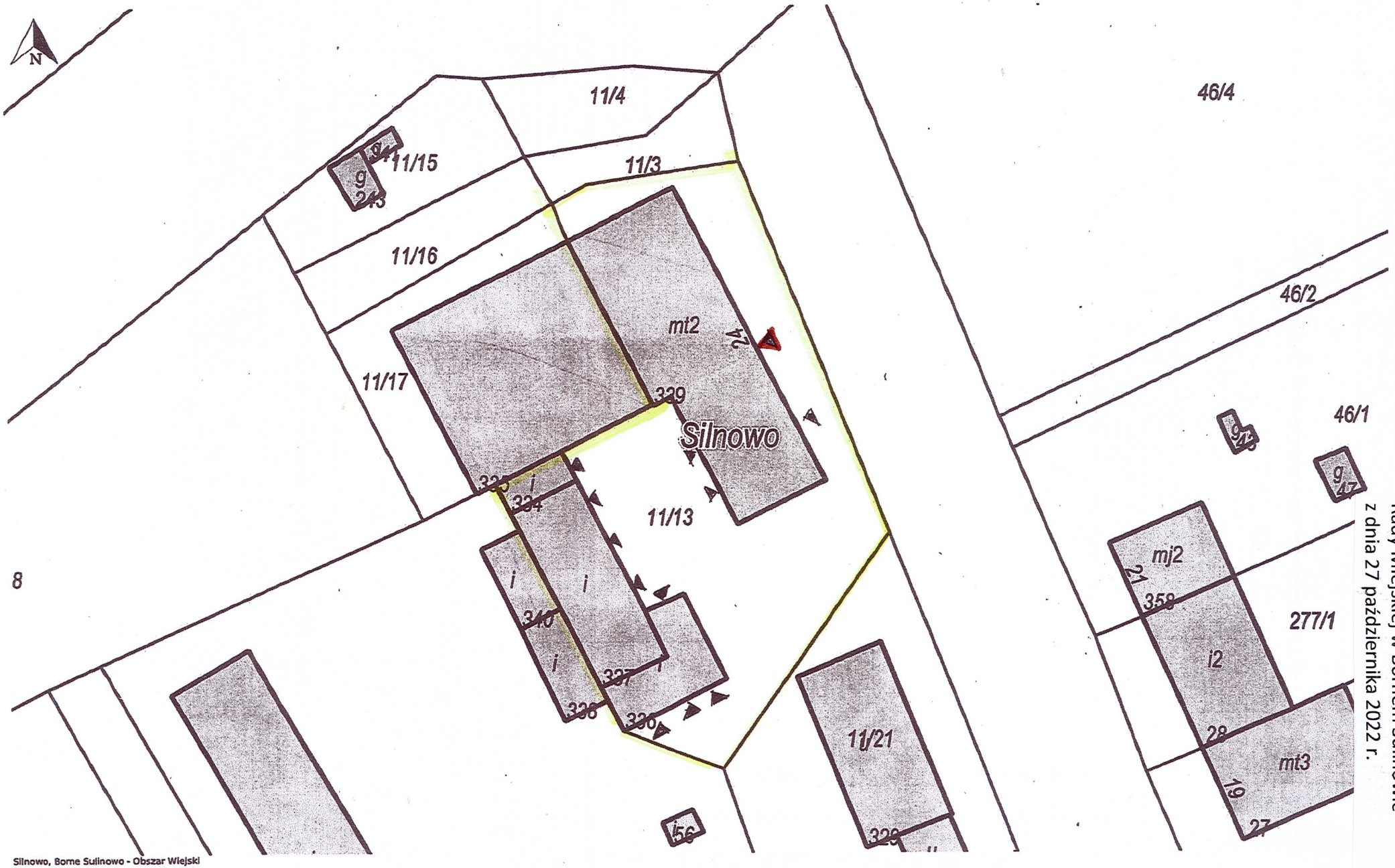

Silnowo, Borne Sulinowo - Obszar Wiejski

Udostępniane informacje nie są dokumentami w postępowaniach administracyjnych i innych. Materiały zawierające informacje z powiatowego zasobu geodezyjnego i kartograficznego (w tym dane z operatu ewidencji gruntów i budynków Szczecinek) należy zamawiać w Wydziale Geodezji. Dokumenty zawierające inne informacje przetwarzane w Wewnętrznym Portalu Mapowym należy zamawiać w wydziałach merytorycznych, odpowiedzialnych za aktualizację tych danych.