

Investor	ENERGA - OPERATOR S.A. Oddział w Koszalinie ul. Morska 10, 75-950 Koszalin		
Biurowisko projektowe	PRO-EL Mariusz Popiel, ul. Franciszkańska 65, 75-249 Koszalin, tel. 601880934		
Opracował	mgr inż. Mariusz Popiel	Inżynier	MIŁOŚĆ
Projektował	mgr inż. Mariusz Popiel	Data	05-02-2023r
Sprawdził	Zdzisław Wajszczok	Data	05-02-2023r
Skala	1:500	Projekt zagospodarowania terenu	
Arkusz	UAAU754213404		05-02-2020r
	Opis rysunku: Projekt zagospodarowania terenu		Nr zlecenia
	Objekt: Instalacja elektroenergetyczna: złącza linii i napięć, linie kablowe 15kV, dysponijące stałą transformacją i urządzeniami pomiarowymi 15kV oraz rozdzielnicami napowietrznymi 15kV, w tym zasilaniem 15kV/4kV z 4644a Ciemna 1 nr 4062		OBPMS/54/18
	Chciano Oddział Energetyczny 60188 Ciemna 1 nr 4131 Ciemna 1 ul. gen. Borna Sulnowo		Nr rysunku
			1

Obszar służebności

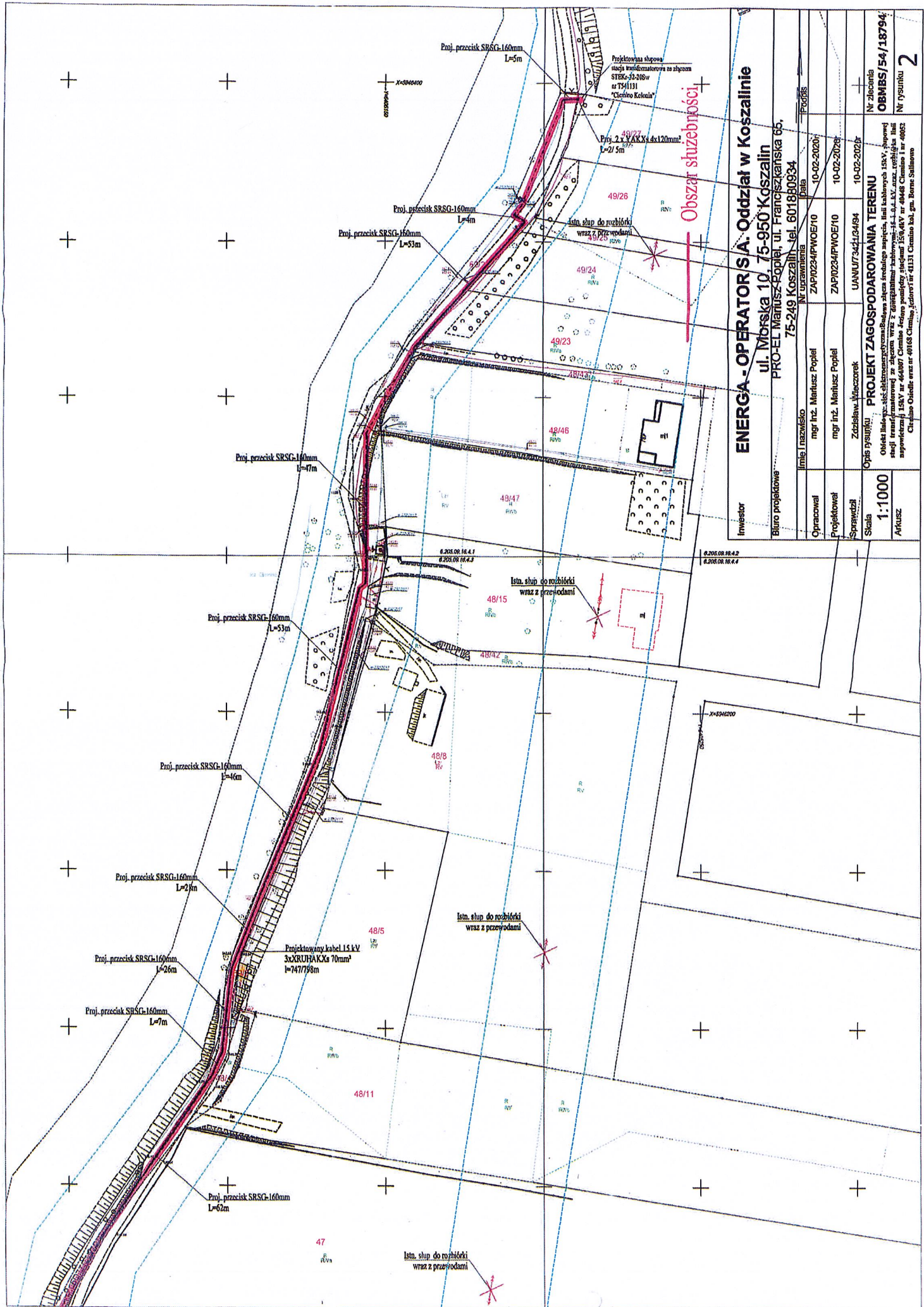

ENERGA - OPERATOR S.A. Oddział w Koszalinie
 ul. Młodska 10, 75-950 Koszalin
 PRO-EL Marusz-Popiel, ul. Franciszkańska 66,
 75-249 Koszalin, tel. 601880934

Investor	Energa - Operator S.A. Oddział w Koszalinie		
Biurowisko projektowe	ul. Młodska 10, 75-950 Koszalin		
Projekcyjny adres	PRO-EL Marusz-Popiel, ul. Franciszkańska 66, 75-249 Koszalin, tel. 601880934		
Imię i nazwisko	Nr uprawnień	Data	Profil
mgr inż. Marusz Popiel	ZAP/0234P/POE/10	10-02-2020r	
mgr inż. Marusz Popiel	ZAP/0234P/POE/10	10-02-2020r	
Zdzisław Włoczek	UAN/0734J/04/94	10-02-2020r	
Opis rysunku	PROJEKT ZAGOSPODAROWANIA TERENU		
Skala	1:1000		
Arkusz	Arkusz		
Nr zlecenia	OBMBS/54/18794		
Nr rysunku	2		

Obszar służebności

Proj. przecisk SRSG-160mm L=5m

Proj. 2 x VAKXs 4x120mm² L=2/5m

Istn. słup do rozbiórki wraz z przewodami

49/26

49/24

49/23

48/46

48/47

6.205.08.16.4.1

6.205.08.16.4.2

6.205.08.16.4.3

6.205.08.16.4.2

6.205.08.16.4.4

Istn. słup do rozbiórki wraz z przewodami

48/15

48/14

48/13

48/12

48/11

48/10

48/9

48/8

48/7

48/6

48/5

48/4

48/3

48/2

48/1

47

Istn. słup do rozbiórki wraz z przewodami

Proj. przecisk SRSG-160mm L=53m

Proj. przecisk SRSG-160mm L=4m

Proj. przecisk SRSG-160mm L=53m

Proj. przecisk SRSG-160mm L=7m

Proj. przecisk SRSG-160mm L=17m

Proj. przecisk SRSG-160mm L=53m

Proj. przecisk SRSG-160mm L=16m

Proj. przecisk SRSG-160mm L=4m

Proj. przecisk SRSG-160mm L=27m

Proj. przecisk SRSG-160mm L=7m

Proj. przecisk SRSG-160mm L=62m

Projekcyjny kabel 15 kV 3xXRUFYAK-Xs 70mm² l=747798m

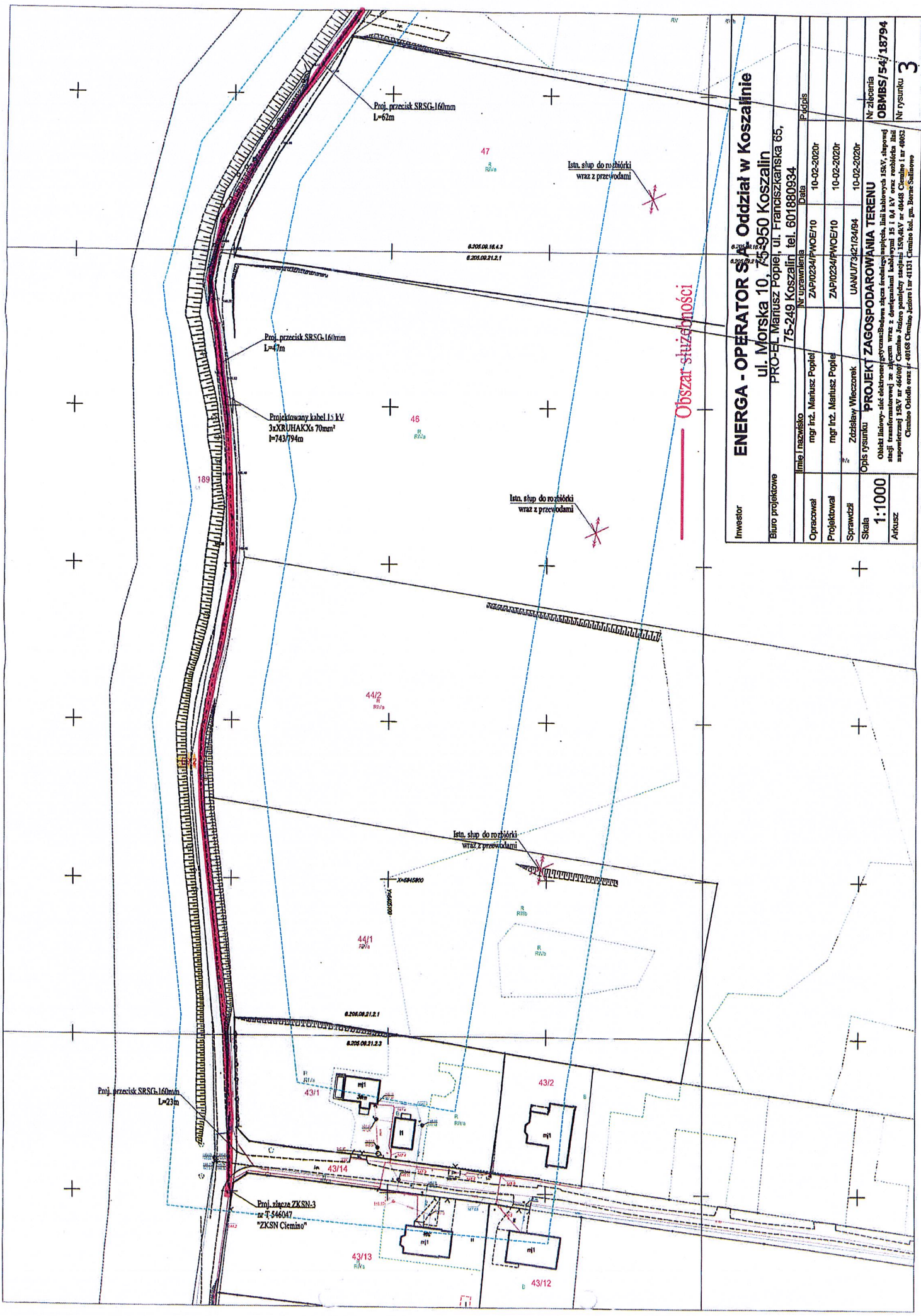

ENERGA - OPERATOR S.A. Oddział w Koszalinie
 ul. Morska 10, 75-295 Koszalin

PROJEKT MARIUSZ POPPIEL, ul. Franciszkańska 65,
 75-249 Koszalin, tel. 601880934

Investor	ENERGA - OPERATOR S.A. Oddział w Koszalinie		
Biurowisko	ul. Morska 10, 75-295 Koszalin		
Projektant	PROJEKT MARIUSZ POPPIEL, ul. Franciszkańska 65, 75-249 Koszalin, tel. 601880934		
Opis rysunku	PROJEKT ZAGOSPODAROWANIA TERENU		
Skala	1:1000		
Adresz	Obszar służebności		
Opracował	mgr inż. Mariusz Poppiel	Data	10-02-2020r
Projektował	mgr inż. Mariusz Poppiel	Nr uprawnień	ZAP/0234/PWOE/10
Sprawdził	Zdzisław Włoczek	Nr uprawnień	ZAP/0234/PWOE/10
Opis rysunku	Zdzisław Włoczek	Data	10-02-2020r
Nr zlecenia	OBMBS/54/18794		
Nr rysunku	3		

PROJEKT ZAGOSPODAROWANIA TERENU
 Obszar służebności - sieć elektroenergetyczna: Budowa słupa rozdzielnicowego, linii kablowych 15kV, słupów stacji transformatorowej ze złączem wraz z przewodami kablowymi 15 i 0,4 kV oraz rozdzielnicą linii napowietrznej 15kV nr 460407 Cielmno Jednostka projektowa: 1509/4K/1 nr 4648 Cielmno 1 nr 46052 Cielmno Oddział: nr 46168 Cielmno, Jednostka: nr 41131 Cielmno, gm. Borze Służebność